وزارة الصحة

نظام «زائرون»

وزارة الصحة
Ministry of Health

زائرون

- نظام زائرون هو نظام يتيح للممارس الصحي سواء كان يعمل لدى وزارة الصحة أو داخل المملكة ولا يعمل لوزارة الصحة أو من خارج المملكة إمكانية تقديم طلب انضمام إلى نظام زائرون حيث سيقوم بإدخال قائمة المؤهلات والخبرات العملية والتخصصات الخاصة به وإدخال بعض المعلومات الأخرى ومن ثم سيقوم النظام بإرسال بيانات الطلب إلى منسق الإدارة العامة لنظام زائرون للتحقق منها وفي حال تم الموافقة على الطلب فسيتم تسجيل الممارس في قاعدة الممارسين الصحيين المنضمين للعمل في نظام زائرون.

وزارة الصحة
Ministry of Health

زائرون

- يتيح أيضا إمكانية قيام منسق المديرية بتقديم طلب لإضافة احتياج في أحد المنشآت التابعة للمديرية حيث سيقوم منسق المديرية بإدخال بيانات الاحتياج ومن ثم سيقوم منسق الإدارة العامة بالاطلاع على بيانات الاحتياج وإدخال قراره حولها.

- بعد ذألك يتيح للممارس الصحي إمكانية التقدم للعمل كممارس صحي ضمن أحد الاحتياجات التي تم إضافتها من قبل أحد المديريات أو إمكانية أن تقوم المديرية بتقديم طلب إلى أحد الممارسين للعمل في أحد الاحتياجات التي قام بإضافتها لأحد المنشآت التابعة لها.

وزارة الصحة
Ministry of Health

زائرون

يهدف نظام زائرون لتسهيل عملية متابعة احتياج المناطق وإدارة هذا الاحتياج. بالإضافة الى توفير خدمة تقييم الأطباء الذين سبق لهم العمل لتحسين إدارة المنشآت الصحية، و توفير خدمة استعراض قائمة المرشحين بكل سهولة واحترافية، وتوفير قاعدة بيانات خاصة بالأطباء الذين سيق لهم العمل مع الإدارة او الراغبين بالعمل وسهولة الوصول معهم.

وزارة الصحة
Ministry of Health

مدير النظام

- تحديد المديريات لمنسقي الإدارة العامة

الإدارة العامة

- الموافقة على طلب انضمام
- الموافقة على إضافة احتياج
- الموافقة على طلب العمل كممارس صحي
- الموافقة على طلب تمديد/ قطع عقد
- إدارة القائمة السوداء للممارسين الصحيين

المديريات

- إضافة احتياج
- الاطلاع على قائمة الممارسين الصحيين
- الموافقة على طلب عمل ممارس صحي
- إضافة طلب عمل ممارس صحي محدد
- إضافة طلب تمديد عقد
- إضافة طلب قطع عقد

المنشأة الصحية

- إضافة بيانات مباشرة عمل ممارس صحي
- التقييم الدوري للممارس الصحي
- التقييم النهائي للممارس الصحي

الممارس الصحي

- تقديم طلب الانضمام لبرنامج زائرون
- استعراض الاحتياجات المتوافقة مع تخصصه ومؤهلاته
- طلب العمل ممارس صحي
- الموافقة على العمل كممارس صحي «الطلب مقدم من مديرية»

الانضمام لبرنامج زائرون: *الممارس الصحي*

تسجيل الدخول لبوابة وزارة الصحة من خلال بوابة النفاذ الموحد

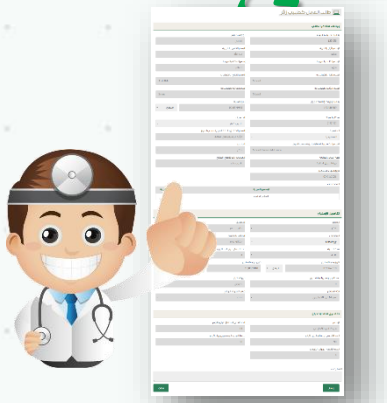

التقدم بطلب الانضمام لنظام زائرون

الموافقة على طلب الانضمام لنظام زائرون

وزارة الصحة
Ministry of Health

الانضمام لبرنامج زائرون: مدير النظام ، الإدارة العامة ، المديريات المنشأة الصحية ، الملحقية الصحية

تسجيل الدخول من خلال الرابط التالي:

https://hsp.moh.gov.sa/Pages/Home.aspx

وزارة الصحة
Ministry of Health

الانضمام لبرنامج زائرون: *الممارس الصحي الخارجي*

تسجيل الدخول من خلال الرابط التالي:

https://eservices.moh.gov.sa/VisitingDoctors/Account/Login

وزارة الصحة
Ministry of Health

سير العمل : حالة طلب الانضمام لنظام زائرون

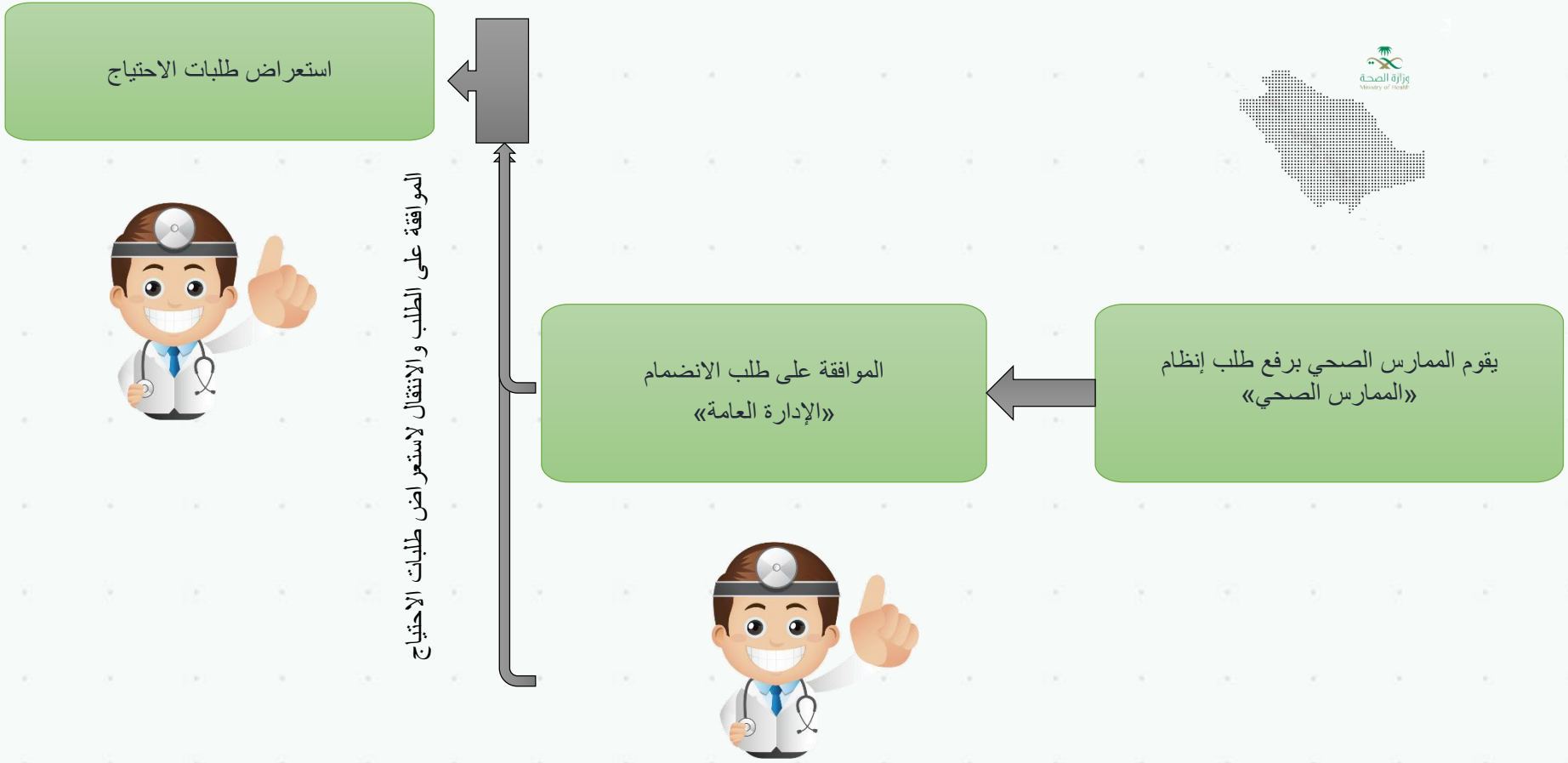

وزارة الصحة
Ministry of Health

سير العمل : حالة طلب الانضمام لنظام زائرون

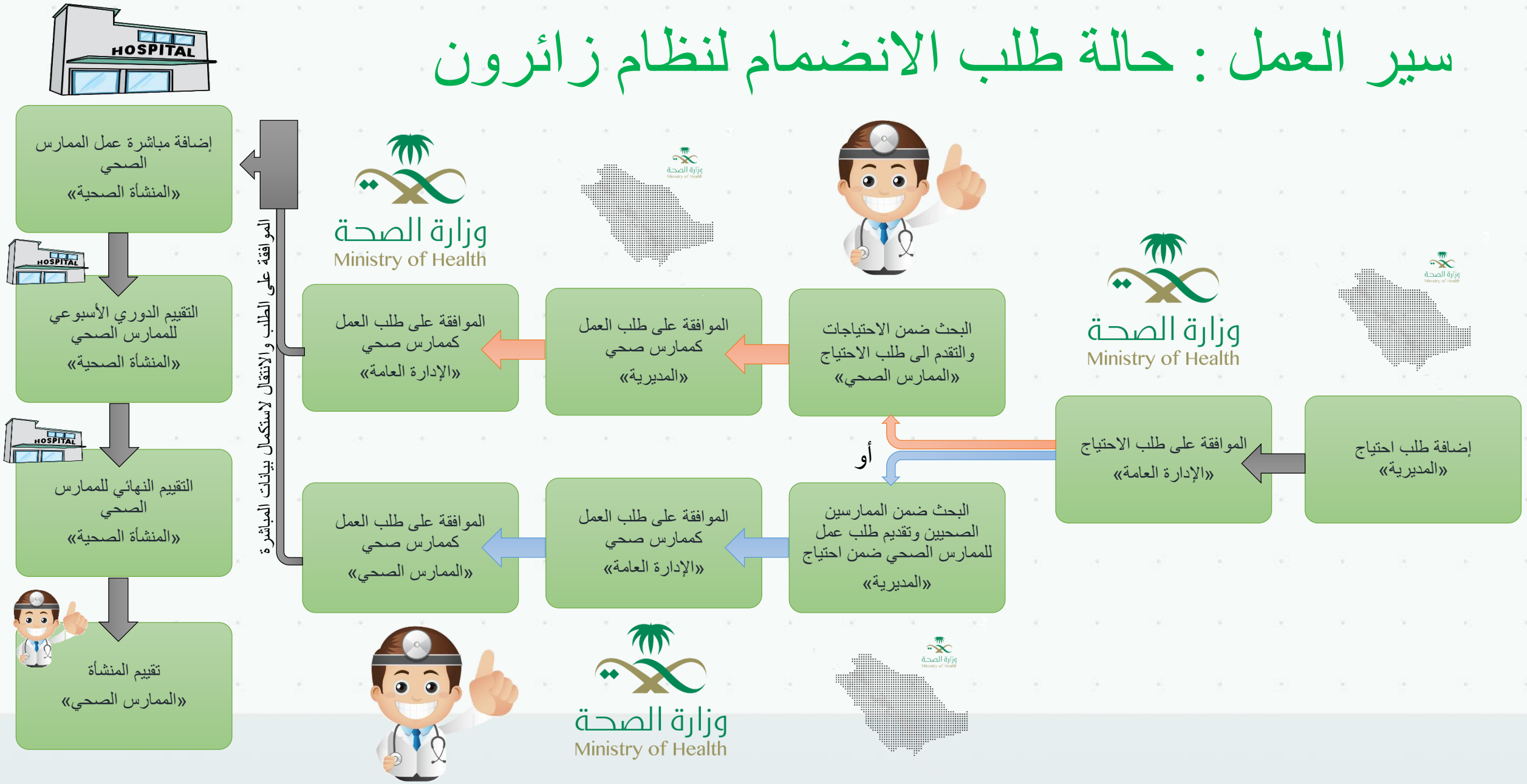

سير العمل : حالة طلب تمديد العقد لنظام زائرون

رفع طلب تمديد عقد في حين العقد اما إذا انتهى العقد لا يمكن تمديده «المديرية»

الموافقة على طلب تمديد العقد «الإدارة العامة»

الموافقة على طلب تمديد العقد والانتقال لاستكمال العمل

استكمال عمل الممارس الصحي «المنشأة الصحية»

وزارة الصحة
Ministry of Health

سير العمل : حالة طلب قطع العقد لنظام زائرون

رفع طلب قطع عقد في حين العقد اما إذا انتهى العقد لا يمكن قطعه «المديرية»

الموافقة على طلب قطع العقد «الإدارة العامة»

الموافقة على طلب قطع العقد والانتقال للتقييم

تقييم الممارس الصحي «المنشأة الصحية»

وزارة الصحة
Ministry of Health

سير العمل : حالة طلب الانضمام لنظام زائرون للممارس الصحي الخارجي

يقوم منسق الملحقية الصحية بإضافة ممارس صحي خارجي «الملحقية الصحية»

الموافقة على إضافة ممارس صحي خارجي «الإدارة العامة»

إرسال بيانات الممارس الصحي الخارجي «الملحقية الصحية»

دخول الممارس الصحي الخارجي لنظام زائرون واستعراض طلبات الاحتياج

استعراض طلبات الاحتياج

وزارة الصحة
Ministry of Health

سير العمل : حالة طلب الانضمام لنظام زائرون للممارس الصحي الخارجي

إضافة طلب احتياج
«المديرية»

الموافقة على طلب الاحتياج
«الإدارة العامة»

البحث ضمن الاحتياجات والتقدم الى طلب الاحتياج
«الممارس الصحي الخارجي»

أو

البحث ضمن الممارسين الصحيين الخارجيين وتقديم طلب عمل للممارس الصحي الخارجي ضمن احتياج
«المديرية»

الموافقة على طلب العمل كممارس صحي خارجي
«المديرية»

الموافقة على طلب العمل كممارس صحي خارجي
«الإدارة العامة»

الموافقة على طلب العمل كممارس صحي خارجي
«الإدارة العامة»

الموافقة على طلب العمل كممارس صحي خارجي
«الممارس الصحي الخارجي»

الموافقة على الطلب والانتقال لاستكمال بيانات المباشرة

إضافة مباشرة عمل الممارس الصحي الخارجي
«المنشأة الصحية»

التقييم الدوري الأسبوعي للممارس الصحي الخارجي
«المنشأة الصحية»

التقييم النهائي للممارس الصحي الخارجي
«المنشأة الصحية»

تقييم المنشأة
«الممارس الصحي الخارجي»

سير العمل : حالة طلب الانضمام لنظام زائرون (تطبيق الموبايل)

يقوم الممارس الصحي برفع طلب إنظام
عن طريق الويب
«الممارس الصحي»

الموافقة على طلب الانضمام
عن طريق الويب
«الإدارة العامة»

الموافقة على الطلب و الانتقال لاستعراض طلبات الاحتياج **عن طريق الويب**

استعراض طلبات الاحتياج
عن طريق الويب

وزارة الصحة
Ministry of Health

سير العمل : حالة طلب الانضمام لنظام زائرون (تطبيق الموبايل)

إضافة طلب احتياج
عن طريق الويب
«المديرية»

الموافقة على طلب الاحتياج
عن طريق الويب
«الإدارة العامة»

البحث ضمن الاحتياجات والتقدم الى طلب الاحتياج
عن طريق الويب
«الممارس الصحي»

أو

البحث ضمن الممارسين الصحيين وتقديم طلب عمل للممارس الصحي ضمن احتياج
عن طريق الويب
«المديرية»

الموافقة على طلب العمل كممارس صحي
عن طريق التطبيق
«المديرية»

الموافقة على طلب العمل كممارس صحي
عن طريق التطبيق
«الإدارة العامة»

الموافقة على طلب العمل كممارس صحي
عن طريق التطبيق
«الإدارة العامة»

الموافقة على طلب العمل كممارس صحي
عن طريق التطبيق
«الممارس الصحي»

الموافقة على الطلب والانتقال لاستكمال بيانات المباشرة

إضافة مباشرة عمل الممارس الصحي
عن طريق التطبيق
«المنشأة الصحية»

التقييم الدوري الأسبوعي للممارس الصحي
عن طريق التطبيق
«المنشأة الصحية»

التقييم النهائي للممارس الصحي
عن طريق التطبيق
«المنشأة الصحية»

تقييم المنشأة
عن طريق التطبيق
«الممارس الصحي»